

屏東縣政府 函

地址：900219屏東縣屏東市自由路527號
承辦人：陳政佑
電話：08-7320415#3639
傳真：08-7322450
電子信箱：a002484@oa.pthg.gov.tw



受文者：屏東縣內埔鄉榮華國民小學

發文日期：中華民國112年10月24日

發文字號：屏府教特字第11262887900號

速別：普通件

密等及解密條件或保密期限：

附件：如主旨 (4745507_11262887900_1_4745507_11262887900_1.pdf)

主旨：檢送財團法人福智文教基金會「2024教師生命成長營」簡章、課程表（如附件），請鼓勵所屬人員踴躍報名參加，請查照。

說明：

一、依據財團法人福智文教基金會112年10月16日福文教字第1121016112號函辦理。

二、「2024第32屆教師生命成長營」活動資訊：

（一）時間：113年1月27日（六）至1月30日（二）（四天三夜、全程住宿）

（二）地點：大仁科技大學（屏東縣鹽埔鄉維新路20號）

（三）報名時間：112年10月16日（一）至11月19日（日）

（四）報名方式：採網路報名，網址~ <http://bwfoce.org/tcamp>

（五）凡參加者依實核發研習時數。

三、本案聯絡人：李思諺，02-7714-6066#20213。

正本：各高國中、各國小



副本：本府教育處特殊教育科

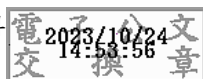

本案依分層負責規定授權業務主管決行



裝

訂

線



2024 第 32 屆教師生命成長營 簡章

壹、依據

一、十二年國民課程基本課程綱要總綱

二、依據教育部 111 年 10 月 4 日臺教師（三）字第 1112604478R 號函、112 年 6 月 8 日臺教師（三）字第 1122602428X 號函辦理

貳、目標

- 一、建立正確的教育理念，體會教育工作的價值。
- 二、豐富教師的心靈涵養，探索真實快樂的方法。
- 三、結識志同道合的夥伴，相互增長教學的動能。
- 四、增長教學專業的知能，提供教師轉化實踐策略。

參、辦理單位

指導單位：教育部生命教育中心

主辦單位：財團法人福智文教基金會、大仁科技大學

協辦單位：福智學校財團法人、基隆市立瑪陵國民小學、屏東縣立大路關國民小學

肆、活動內容/時間

- 一、時間：113 年 1 月 27 日(六)至 113 年 1 月 30 日(二)止(四天三夜、全程住宿)
- 二、地點：大仁科技大學(屏東縣鹽埔鄉維新路 20 號)
- 三、方式：專題講座、經驗分享、體驗活動、小組研討等多元學習方式
- 四、課程：詳見附件一~2024「教師生命成長營」課程表
- 五、費用：全程免費
- 六、研習時數：凡參加研習者依規定核發研習時數或數位研習證書

伍、報名資格：

- 一、教育部、各直轄市及各縣（市）政府教育主管機關行政人員
- 二、目前任職於公、私立幼、小、中、高、大各級學校之校長、主任、教師及職員

陸、報名期間：112 年 10 月 16 日(一) 起至 112 年 11 月 19 日(日)止

柒、報名方式：採網路報名，網址~ <http://bwfoce.org/tcamp>

捌、錄取說明：

一、錄取 1000 名。

二、12 月 4 日(二) 以 E-mail 寄送錄取通知單，並可於報名網站查詢錄取名單。

玖、相關報名錄取作業問題，請洽財團法人福智文教基金會「2024 教師生命成長營」報名組。

洽詢專線：07-9743280#68105 聯絡人：陳宜璇，週一至週五，上午 10 時至下午 5 時。

壹拾、主辦單位保留修改本活動之權利，如有任何變更內容或詳細注意事項將公布於本網頁。

<附件一>

2024 教師生命成長營課程表

1/27(六)	1/28(日)	1/29(一)	1/30(二)
	07:00 起床/盥洗		07:00~07:30 起床/盥洗/整理行李
	07:30~08:10 活力早餐		
	08:30~09:10 健康動起來	08:30~09:00 健康動起來	08:30~09:00 千歲風華
	09:30~10:30 關心健康 關愛世界	09:00~10:20 幸福心校園	09:00~10:20 綻放生命的光彩
	11:00~12:00 慈心大地	10:50~12:00 打造幸福的課堂風景	10:50~12:00 心得你我他
10:30~11:30 報到			
12:00~13:50 充電午餐	12:00~13:20 充電午餐/午間小憩	12:00~13:20 充電午餐/午間小憩	12:10~ 賦歸
14:00~14:30 幸福啟航	13:30~14:30 開啟快樂之門 —觀功念恩	13:30~16:00 共創健康和樂 的世界	
14:30~15:20 人生你我他	14:50~16:00 快樂人生		
15:50~17:20 如何衡量你的人生	16:30~17:20 心靈對話	16:30~17:20 心靈對話	
17:40~18:30 溫馨晚餐			
18:40~19:30 心靈對話	18:40~19:30 月光音樂會	18:40~19:30 無盡燈之夜	
20:00~21:00 有朋自遠方來	20:00~21:00 感恩湧胸懷	20:00~21:00 相攜耘心田	
22:00 熄燈 / 就寢	22:00 熄燈 / 就寢	22:00 熄燈 / 就寢	